



とっても
簡単!

マイナンバーカード

1 受付



マイナンバーカードを
カードリーダーに
置いてください。

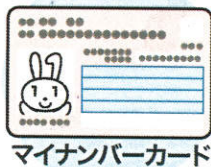

マイナンバーカード

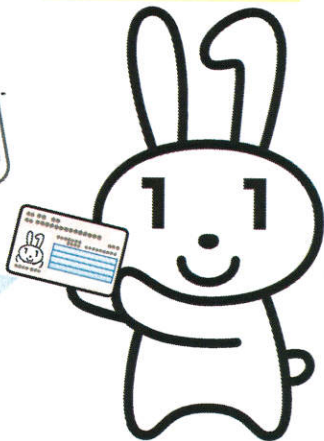

2 本人確認

顔認証または
4桁の暗証番号を入力してください。

顔認証

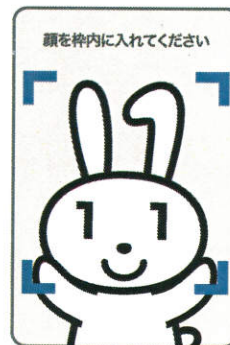

暗証番号

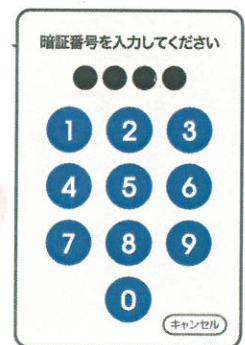

or

3 同意の確認

診察室等での診療・服薬・健診情報の
利用について確認してください。

過去の情報を
利用いたします

過去の手術以外の診療・お薬情報を
当機関に提供することに同意し
ますか。
この情報はあなたの診察や健康管
理のために使用します。

(40歳以上対象)
過去の情報を
利用いたします

過去の健康情報を当機関に提供す
ることに同意しますか。
この情報はあなたの診察や健康管
理のために使用します。

4 受付完了

お呼びするまでお待ちください。

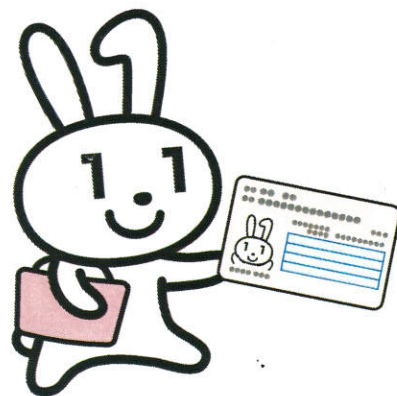

カードを忘れずに!

医療DXを通じた質の高い医療の提供にご協力ください。